GESUNDHEIT IM FOKUS

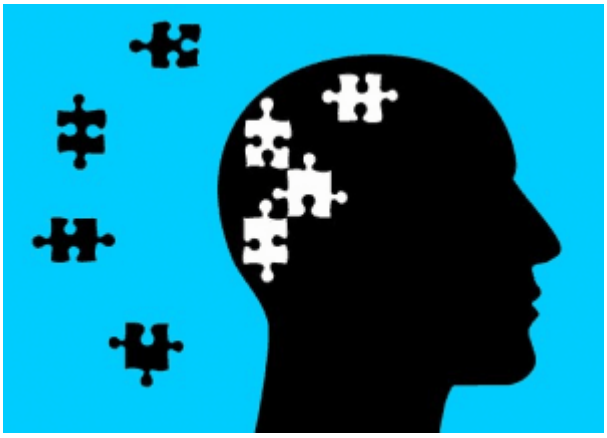

Experten informieren

Donnerstag, 19.09.2019, 19:00 Uhr

Den ersten Vortrag in dieser Reihe hält Chefarzt Dr. Matthias Sandmann, Facharzt für Innere Medizin, Hämatologie/Onkologie und Palliativmedizin am Petrus Krankenhaus in Wuppertal.

Sein Thema ist:
Abschied von der Chemotherapie – der Weg zu besseren und besser verträglichen Medikamenten.

Ort:
Evangelisches Gemeindehaus, Flemingstraße 26, Haan